inwerk

Marke Malba

FARBEN
DEKORE
MUSTER
STOFFE

Okleiny naturalne

Natural veneer / Naturfurniere

grupa / group / Gruppe **1**

4900M
Dąb naturalny
Natural oak
Natureiche

4100M
Orzech naturalny
Natural walnut
Naturnuss

grupa / group / Gruppe **2**

4954M
Dąb bielony
Bleached oak
Gebleichte Eiche

4955M
Dąb wędzony
Smoked oak
Geräucherte Eiche

4956M
Dąb czerniony
Blackened oak
Geschwärzte Eiche

4147
Orzech barwiony na wenge
Walnut stained in wenge
Auf Wenge gefärbte Nuss

4949
Dąb lakierowany na biało
Lacquered white oak
Weiss lackierte Eiche

4950
Dąb lakierowany na czarno
Lacquered black oak
Schwarz lackierte Eiche

4959
Dąb piaskowy
Sand oak
Sand Eiche

4960
Dąb miętowy
Mint oak
Minze Eiche

4961
Dąb ochra
Ocher oak
Ocker Eiche

4962
Dąb siena
Sienna oak
Siena Eiche

grupa / group / Gruppe **3**

4951
Dąb burgund
Burgund oak
Burgund Eiche

4952
Dąb tropic
Tropic oak
Tropic Eiche

4957
Dąb ocean
Ocean oak
Ozean Eiche

4958
Dąb corten
Corten oak
Corten Eiche

Płyty melaminowane

Melamine boards / Melaminbeschichtete Platten

1520
Akacja
Acacia
Akazie

0450
Dąb
Oak
Eiche

0400
Dąb natura
Natural oak
Natureiche

2320
Hikora
Hickory
Hickory

2390
Orzech
Walnut
Nuss

2700
Biały
White
Weiss

1201
Jasny popiel
Light grey
Lichtgrau

1208
Prawdziwy popiel
True grey
Echtes Grau

1205
Głęboki popiel
Deep grey
Tiefes Grau

0300
Grafitowy
Graphite
Graphit

1100
Czarny
Black
Schwarz

1890
Miętowy
Mint
Minze

2850
Piaskowy
Sand
Sand

1650
Ochra
Ocher
Ocker

1950
Siena
Sienna
Siena

Lakierowane płyty MDF

Lacquered MDF boards / Lackierte MDF Platten

grupa / group / Gruppe **1**

RT / N
Biały mat / połysk
Matt white / glossy
Weiss Matt / Hochglanz

ZT
Prawdziwy popiel mat
Matt true grey
Echtes Grau Matt

UT
Głęboki popiel mat
Matt deep grey
Tiefes Grau Matt

WT
Mocny grafit mat
Matt dark graphite
Intensives Grafit Matt

BT / P
Czarny mat / połysk
Matt black / glossy
Schwarz Matt / Hochglanz

MT
Miętowy mat
Matt mint
Minze Matt

TT / TP
Piaskowy mat / połysk
Matt sand / glossy
Sand Matt / Hochglanz

GT
Ochra mat
Matt ocher
Ocker Matt

JT
Siena mat
Matt sienna
Siena Matt

grupa / group / Gruppe **2**

QT
Burgund mat
Matt Burgund
Burgund Matt /

YT
Tropic mat
Matt tropic
Tropic Matt

OT
Ocean mat
Matt ocean
Ozean Matt

CT
Corten mat
Matt corten
Corten Matt

Stelaże metalowe

Metal frames / Metallgestelle

Srebrny połysk
Glossy silver
Silber Glanz

RAL 9016
Biały satyna
Satin white
Weiss Satin

RAL 9016
Biały mat
Matt white
Weiss Matt

Jasny popiel
Light grey
Lichtgrau

Prawdziwy popiel
True grey
Echtes Grau

RAL 7037
Głęboki popiel
Deep grey
Tiefes Grau

RAL 7021
Mocny grafit
Dark graphite
Intensives Grafit

RAL 9005
Czarny satyna
Satin black
Schwarz Satin

RAL 9005
Czarny mat
Matt black
Schwarz Matt

Miętowy
Mint
Minze

Piaskowy
Sand
Sand

RAL 3005
Burgund
Burgund
Burgund

RAL 6004
Tropic
Tropic
Tropic

RAL 5003
Ocean
Ocean
Ozean

RAL 8023
Corten
Corten
Corten

RAL 0706050
Ochra
Ocher
Ocker

RAL 0404040
Siena
Sienna
Siena

Nano-laminat

Nano-laminate / Nano-laminat

3101
Biały
White
Weiss

3102
Czarny
Black
Schwarz

Laminat kompaktowy

Compact laminate / Kompaktlaminat

6001
Biały
White
Weiss

6002
Czarny
Black
Schwarz

Konglomerat kwarcowy

Quartz conglomerate / Quarz Konglomerat

5100
Lyra biały
Lyra white
Lyra Weiss

5200
Negro tebas czarny
Negro tebas black
Negro tebas Schwarz

PL

Materiał zawarty we wzorniku jest tworzony na ogólne potrzeby informacyjne oraz wizerunkowe i nie stanowi oferty handlowej w rozumieniu Kodeksu Cywilnego.

W powłokach lakierowanych, bejcowanych i malowanych dopuszczalne są różnice w odcieniach.

W ramach stałego doskonalenia produktów firma zastrzega sobie prawo do wprowadzania zmian w ofercie.

EN

The content of the template has been prepared for general information and image-related purposes. It doesn't constitute an offer within the meaning of the Civil Code.

Slight colour variation in varnished, stained and painted coatings is considered acceptable.

The company reserves the right to make changes in the product range due to product improvement.

DE

Das in der Mustersammlung enthaltene Material wird zu allgemeinen Informations und Imagezwecken entwickelt und stellt kein Angebot im Sinne des Zivilgesetzbuches dar.

Bei durch Lackieren, Beizen und Anstreichen hergestellten Beschichtungen sind Tonabweichungen zulässig.

Irn Rahmen einer kontinuierlichen Optimierung der Produkte behält sich unsere Firma das Recht vor, Änderungen im Angebot vorzunehmen.

balma

Fabrics Collection 2026

Kolekcja Standard
Collection Standard

Grupa cenowa Price group:	Tkanina Fabric
0	Cubo
	Lars
	Mossa
	Storm
	Terra
A	Cura
	Era
	Medley
B	Agava (Wool)
	Main Line Flax
	Stamskin
	Step
	Step Melange
	Valencia
C	Blazer
	Morph
	Remix 3
	Silvertex
D	Credo
	Hallingdal 65
	Samoa
	Steelcut Trio 3
F	Prescott

Kolekcja Design
Collection Design

Grupa cenowa Price group:	Tkanina Fabric
B	Aosta
	Aries
	Main Line Twist
	Prato
	Vel (Charleston)
C	Capture
	Granola
	Mood
	Moulin
	Synergy
D	Bhaluka
	Carnival
	Cleo
	Sera
E	Arco
	Gorky
	Montreal
	Ultra
F	Arda
G	Baru
	Coda 2
	Sprinkles

Standard

Standard

Grupa cenowa /
Price group:

0

Cubo

FibreGuard

01

Skład / Composition:
100% poliester / polyester
Gramatura / Weight:
293 g/m²

dostępne w 30 kolorach
/ available in 30 colors

See all the colors
Zobacz wszystkie kolory

Lars

Davis

81

Skład / Composition:
100% poliester / polyester
Gramatura / Weight:
240 g/m² ±5%

dostępne w 26 kolorach
/ available in 26 colors

See all the colors
Zobacz wszystkie kolory

Mossa

Davis

41

Skład / Composition:
100% poliester / polyester
Gramatura / Weight:
325g/m² +/-10%

dostępne w 26 kolorach
/ available in 26 colors

See all the colors
Zobacz wszystkie kolory

Storm

Davis

18

Skład / Composition:
100% poliester / polyester
Gramatura / Weight:
440g/m² +/-5%

dostępne w 17 kolorach
/ available in 17 colors

See all the colors
Zobacz wszystkie kolory

Terra

Lech

7

Skład / Composition:
100% post-consumer recycled polyester
Gramatura / Weight:
370 g/m² ± 5%

dostępne w 15 kolorach
/ available in 15 colors

See all the colors
Zobacz wszystkie kolory

Standard

Grupa cenowa /
Price group:

A

Cura

Gabriel

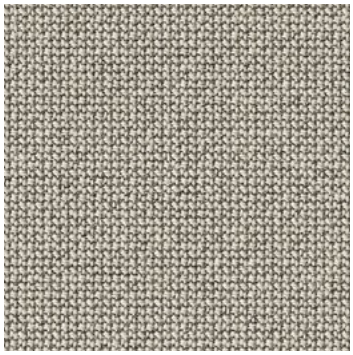

60112

Skład / Composition:
100% post-consumer recycled polyester
Gramatura / Weight:
420 g/lm — 13.55 oz/lin.yd

dostępne w 50 kolorach
/ available in 50 colors

See all the colors
Zobacz wszystkie kolory

Era

Camira

CSE01

Skład / Composition:
100% poliester / polyester
Gramatura / Weight:
320 g/m² ±5%

dostępne w 44 kolorach
/ available in 44 colors

See all the colors
Zobacz wszystkie kolory

Medley

Gabriel

60167

Skład / Composition:
100% poliester / polyester
Gramatura / Weight:
510 g/lm — 16.45 oz/lin.yd

dostępne w 37 kolorach
/ available in 37 colors

See all the colors
Zobacz wszystkie kolory

Standard

Grupa cenowa /
Price group:

B

Agava (Wool)

Dekoma

Linen 32

Skład / Composition:
70% wełna / wool, 20% poliester / polyester,5% poliamid / polyamide, 5% inne włókna / other fibres
Gramatura / Weight:
325 g/m²

dostępne w 47 kolorach
/ available in 47 colors

See all the colors
Zobacz wszystkie kolory

Main Line Flax

Camira

MLF63

Skład / Composition:
75% wełna / virgin wool, 25% len / flax
Gramatura / Weight:
437 g/m² ±5%

dostępne w 57 kolorach
/ available in 57 colors

See all the colors
Zobacz wszystkie kolory

Stamskin

SergeFerrari

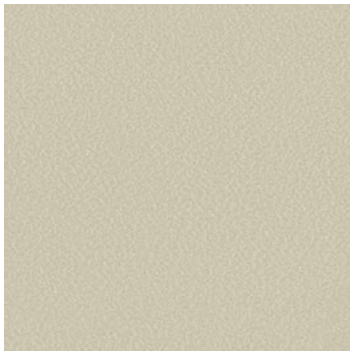

20279

Skład / Composition:
wielowarstwowy kompozyt / multi-layer composite
Gramatura / Weight:
780 g/m²

dostępne w 33 kolorach
/ available in 33 colors

See all the colors
Zobacz wszystkie kolory

Step

Gabriel

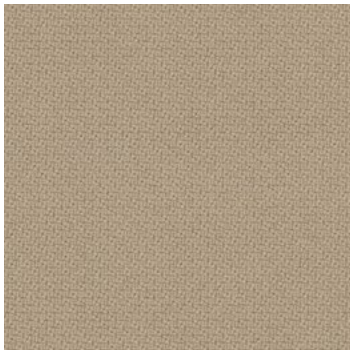

61149

Skład / Composition:
100% Trevira CS
Gramatura / Weight:
470 g/lm — 15.16 oz/lin.yd

dostępne w 79 kolorach
/ available in 79 colors

See all the colors
Zobacz wszystkie kolory

Step Melange

Gabriel

61286

Skład / Composition:
100% Trevira CS
Gramatura / Weight:
470 g/lm — 15.16 oz/lin.yd

dostępne w 79 kolorach
/ available in 79 colors

See all the colors
Zobacz wszystkie kolory

Valencia

Spradling

Auster 107-4040

Skład / Composition:
Vinyl / Urethane Topcoat
Gramatura / Weight:
650 gr/m²

dostępne w 72 kolorach
/ available in 72 colors

See all the colors
Zobacz wszystkie kolory

Standard

Grupa cenowa /
Price group:

C

Blazer

Camira

CUZ2Q

Skład / Composition:
100% wełna / Virgin Wool
Gramatura / Weight:
460 g/m² ±5%

dostępne w 77 kolorach
/ available in 77 colors

See all the colors
Zobacz wszystkie kolory

Morph

Gabriel

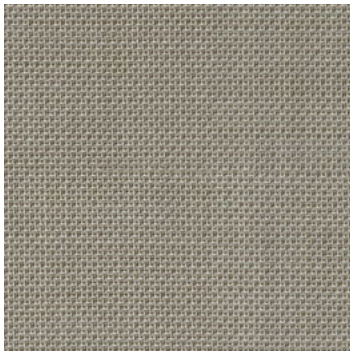

5101

Skład / Composition:
85% wełna / wool, 15% poliamid / polyamide
Gramatura / Weight:
475 g/lm — 15.32 oz/lin.yd

dostępne w 24 kolorach
/ available in 24 colors

See all the colors
Zobacz wszystkie kolory

Remix 3

Kvadat

126

Skład / Composition:
90% wełna / new wool, 10% nylon
Gramatura / Weight:
420 g/lin. m (13.55 oz/ly)

dostępne w 72 kolorach
/ available in 72 colors

See all the colors
Zobacz wszystkie kolory

Silvertex

Spradling

Cream 122-1077

Skład / Composition:
Vinyl / Urethane Topcoat
Gramatura / Weight:
685 gr/m²

dostępne w 66 kolorach
/ available in 66 colors

See all the colors
Zobacz wszystkie kolory

Standard

Grupa cenowa /
Price group:

D

Credo

Rohi

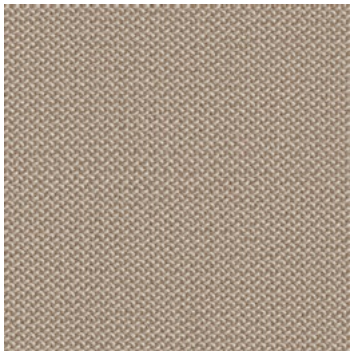

Macadamia

Skład / Composition:
95% wełna / virgin wool, 5% poliamid/ polyamide
Gramatura / Weight:
610 g/m² - 870 g/lfm

dostępne w 28 kolorach
/ available in 28 colors

See all the colors
Zobacz wszystkie kolory

Hallingdal 65

Kvadrat

0200

Skład / Composition:
70% wełna / new wool, 30% wiskoza / viscose
Gramatura / Weight:
800 g/lin. m (25.8 oz/ly)

dostępne w 57 kolorach
/ available in 57 colors

See all the colors
Zobacz wszystkie kolory

Samoa California

Mastrotto

21965

Skład / Composition:
Skóra licowana korygowana / Natural corrected leather
Grubość / Thickness: 1,2 – 1,4 mm

dostępne w 18 kolorach
/ available in 18 colors

See all the colors
Zobacz wszystkie kolory

Steelcut Trio 3

Kvadrat

213

Skład / Composition:
90% wełna new wool, 10% nylon
Gramatura / Weight:
770 g/lin.m, 24.8 oz/ly

dostępne w 54 kolorach
/ available in 54 colors

See all the colors
Zobacz wszystkie kolory

Standard

Grupa cenowa /
Price group:

F

Prescott

Mastrotto

214 clay

Skład / Composition:
Skóra licowana semianilina /
Semianilin leather
Grubość / Thickness: 1,2 – 1,4 mm

dostępne w 51 kolorach
/ available in 51 colors

See all the colors
Zobacz wszystkie kolory

Design

Design

Grupa cenowa /
Price group:

B

Aosta

Dekoma

fog 91

Skład / Composition:
47% polipropylen z recyklingu / recycled polypropylene, 50% akryl / acrylic, 3% poliester / polyester
Gramatura / Weight:
485 g/m²

dostępne w 25 kolorach
/ available in 25 colors

See all the colors
Zobacz wszystkie kolory

Aries

Dekoma

goat 70

Skład / Composition:
100% poliester / polyester
Gramatura / Weight:
520 g/m²

dostępne w 6 kolorach
/ available in 6 colors

See all the colors
Zobacz wszystkie kolory

Main Line Twist

Camira

MLT10

Skład / Composition:
75% wełna / virgin wool, 25% len / flax
Gramatura / Weight:
437 g/m² ±5%

dostępne w 15 kolorach
/ available in 15 colors

See all the colors
Zobacz wszystkie kolory

Prato

Dekoma

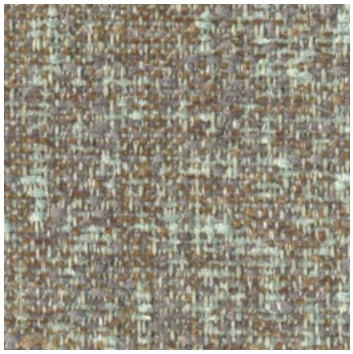

Margonit 02

Skład / Composition:
22% polipropylen / polypropylene, 67% akryl / acrylic, 11% poliester / polyester
Gramatura / Weight:
489 g/m²

dostępne w 16 kolorach
/ available in 16 colors

See all the colors
Zobacz wszystkie kolory

Vel (Charleston)

Dekoma

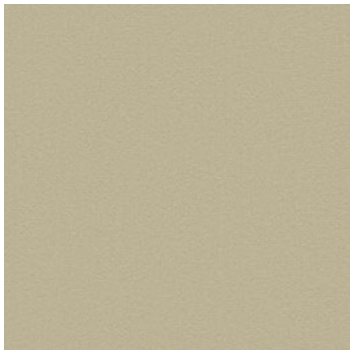

mushroom 09

Skład / Composition:
100% poliester / polyester
Gramatura / Weight:
433 g/m²

dostępne w 45 kolorach
/ available in 45 colors

See all the colors
Zobacz wszystkie kolory

Design

Grupa cenowa /
Price group:

C

Capture

Gabriel

3201

Skład / Composition:
85% wełna / wool, 15% poliamid / polyamide
Gramatura / Weight:
475 g/lm — 15.32 oz/lin.yd

dostępne w 64 kolorach
/ available in 64 colors

See all the colors
Zobacz wszystkie kolory

Granola

Dekoma

cinamon 4

Skład / Composition:
31% bawełna / cotton, 22% wełna / wool, 10% jedwab / silk, 16% poliester / polyester, 21% akryl / acrylic
Gramatura / Weight:
535 g/m²

dostępne w 21 kolorach
/ available in 21 colors

See all the colors
Zobacz wszystkie kolory

Mood

Gabriel

1103

Skład / Composition:
92% wełna / wool, 8% poliamid / polyamide
Gramatura / Weight:
555 g/lm — 17.9 oz/lin.yd

dostępne w 31 kolorach
/ available in 31 colors

See all the colors
Zobacz wszystkie kolory

Moulin

Crevin

38

Skład / Composition:
80%PP 14%PES REC 3%CO REC 3%OF REC
Gramatura / Weight:
770 gr/lm ± 5%

dostępne w 13 kolorach
/ available in 13 colors

Seeall the colors
Zobacz wszystkie kolory

Synergy

Camira

LDS32

Skład / Composition:
95% wełna / wool, 5% poliamid / polyamide
Gramatura / Weight:
400 g/m² ±5%

dostępne w 75 kolorach
/ available in 75 colors

See all the colors
Zobacz wszystkie kolory

Design

Grupa cenowa /
Price group:

D

Bhaluka

One Mario Sirtori

03

Skład / Composition:
70% akryl / acrylic 23% poliester / polyester, 7% bawełna/ cotton
Gramatura / Weight:
790 g/m² (+/- 5%)

dostępne w 15 kolorach
/ available in 15 colors

See all the colors
Zobacz wszystkie kolory

Carnival

One Mario Sirtori

06

Skład / Composition:
40% bawełna / cotton, 22% akryl / acrylic, 16% wiskoza / viscose, 11% wełna / wool, 11% poliester / polyester
Gramatura / Weight:
928 g/m² (+/- 5%)

dostępne w 17 kolorach
/ available in 17 colors

See all the colors
Zobacz wszystkie kolory

Cleo

Rohi

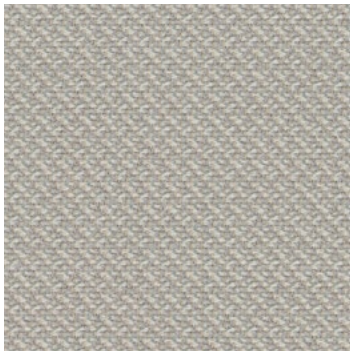

angora

Skład / Composition:
95% wełna / wool, 5% poliamid / polyamide
Gramatura / Weight:
690 g/m² - 970 g/lm

dostępne w 24 kolorach
/ available in 24 colors

See all the colors
Zobacz wszystkie kolory

Sera

Rohi

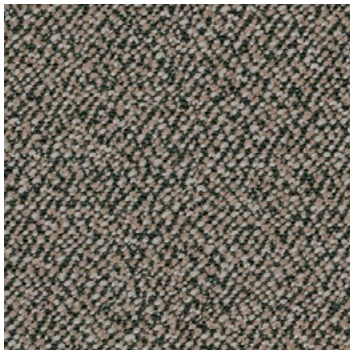

walnut

Skład / Composition:
94% wełna / wool, 6% poliamid / polyamide
Gramatura / Weight:
650 g/m² - 910 g/lm

dostępne w 26 kolorach
/ available in 26 colors

See all the colors
Zobacz wszystkie kolory

Design

Grupa cenowa /
Price group:

E

Arco

Rohi

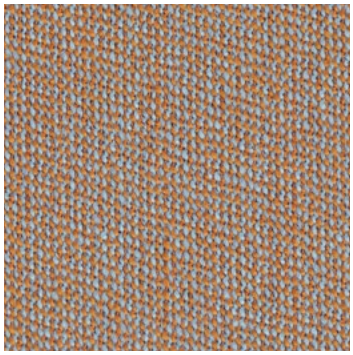

jade

Skład / Composition:
95% wełna / wool, 5% poliamid / polyamide
Gramatura / Weight:
700 g/m² - 980 g/lm

dostępne w 44 kolorach
/ available in 44 colors

See all the colors
Zobacz wszystkie kolory

Gorky

One Mario Sirtori

05

Skład / Composition:
37% akryl / acrylic, 23% bawełna / cotton, 17% wełna / wool, 12% alpaca, 11% poliester / polyester
Gramatura / Weight:
625 g/m² (+/- 5%)

dostępne w 20 kolorach
/ available in 20 colors

See all the colors
Zobacz wszystkie kolory

Montreal

One Mario Sirtori

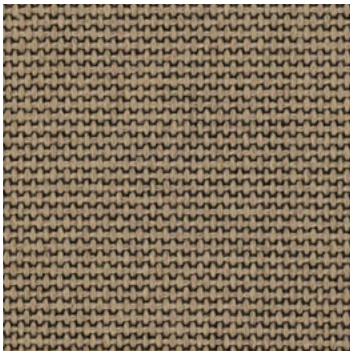

06

Skład / Composition:
65% wełna / wool, 24% bawełna / cotton, 6% inne włókna / other fibers, 5% poliester / polyester
Gramatura / Weight:
690 g/m² (+/- 5%)

dostępne w 22 kolorach
/ available in 22 colors

See all the colors
Zobacz wszystkie kolory

Ultra

Sorensen

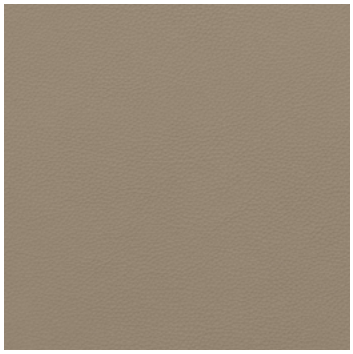

Earth - 41584

Skład / Composition:
skóra / leather
Grubość / Thickness:
0.9 – 1.1 mm

dostępne w 26 kolorach
/ available in 26 colors

See all the colors
Zobacz wszystkie kolory

Design

Grupa cenowa /
Price group:

F

Arda

Kvadrat

211

Skład / Composition:
70% wełna / wool, 21% poliester / polyester, 9% nylon
Gramatura / Weight:
800 g/lin.m, 28 oz/ly

dostępne w 12 kolorach
/ available in 12 colors

See all the colors
Zobacz wszystkie kolory

Design

Grupa cenowa /
Price group:

G

Baru

Kvadrat

120

Skład / Composition:
87% wełna / wool, 10% poliester / polyester, 3% poliamid / polyamide
Gramatura / Weight:
770 g/lin. m (24.8 oz/ly)

dostępne w 12 kolorach
/ available in 12 colors

See all the colors
Zobacz wszystkie kolory

Coda 2

Kvadrat

232

Skład / Composition:
90% wełna / wool, 10% nylon
Gramatura / Weight:
860 g/lin. m (27.6 oz/ly)

dostępne w 18 kolorach
/ available in 18 colors

See all the colors
Zobacz wszystkie kolory

Sprinkles

Kvadrat

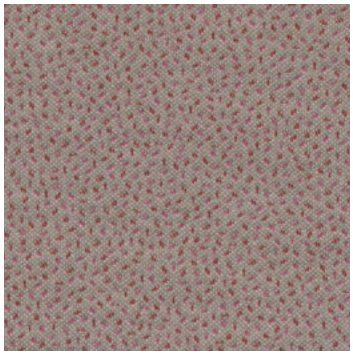

114

Skład / Composition:
40% poliester wypełnienie / polyester filling, 30% wełna / wool, 20% poliester / polyester, 10% nylon
Gramatura / Weight:
1,070 g/lin. m (34.3 oz/ly)

dostępne w 23 kolorach
/ available in 23 colors

See all the colors
Zobacz wszystkie kolory

Dostępność tkanin w kolekcjach mebli / Fabric availability in furniture collections

Grupa cenowa / Price group	0					A			B											C	
COLLECTION KOLEKCJA / Tkanina / fabric	Cubo	Lars	Mossa	Storm	Terra	Cura	Era	Medley	Agava (Wool)	Aosta	Aries	Main Line Flax	Main Line Twist	Prato	Stamskin	Step	Step Melange	Valencia	Vel (Charleston)	Blazer	Capture
Bbox panele zewnętrzne						●	●	●	●			●								●	
Bbox panele wewnętrzne / sofy									O												
Etum		●	●	●	●																
Huga	●	●	●	●	●	●	●	●	●	●	●	●	●	●	●	●	●	●	●	●	●
Litt	●	●	●	●	●	●	●	●	●	●	●	●	●	●	●	●	●	●	●	●	●
Multibase ścianki		●	●	●	●																
Picnix		●	●	●	●																
Pinot	●	●	●	●	●	●	●	●	●	●	●	●	●	●	●	●	●	●	●	●	●
Plus sofy / fotele / pufy / poduszki	●	●	●	●	●	●	●	●	●	●	●	●	●	●	●	●	●	●	●	●	●
Plus parawany / akcesoria									●											●	
Podium		●	●	●	●																
Pung						●	●	●	●			●								●	
Ram	●	●	●	●	●	●	●	●	●	●	●	●	●	●	●	●	●	●	●	●	●
Stepps ścianki / panele		●	●	●	●																

balma

● Dostępny w danej tkaninie / available in the given fabric

O Dostępny w wybranych kolorach tkaniny (szczegółowe informacje w cenniku) / available in selected fabric colors (detailed information in the price list)

							D								E				F		G		
Granola	Mood	Moulin	Morph	Remix 3	Silvertex	Synergy	Bhaluka	Carnival	Cleo	Credo	Sera	Hallingdal 65	Samoa / California	Steelcut Trio 3	Arco	Gorky	Montreal	Ultra	Arda	Prescott	Baru	Coda 2	Sprinkles
●	●	●	●	●	●	●	●	●	●	●	●	●	●	●	●	●	●	●	●	●	●	●	●
●	●	●	●	●	●	●	●	●	●	●	●	●		●	●	●	●	●	●	●	●	●	●
●	●	●	●	●	●	●	●	●	●	●	●	●	●	●	●	●	●	●	●	●	●	●	●
●	●	●	●	●	●	●	●	●	●	●	●	●		●	●	●	●		●		●	●	●
●	●	●	●	●	●	●	●	●	●	●	●	●	●	●	●	●	●	●	●	●	●	●	●